

令和6年9月吉日

みたけ台町会住民の皆様

社会福祉法人神奈川民間保育園協会
児童野外活動センターこどもの杜

打ち上げ花火実施のお知らせ

日頃より児童野外活動センターこどもの杜へのご理解ご協力を賜り誠にありがとうございます。清々しい秋の気配が感じられる季節になりましたが、地域の皆様方におかれましてはご健勝のこととお喜び申し上げます。

さて、こどもの杜に宿泊する子ども達の為に、下記の日程にて花火の打ち上げを行わせて頂きたいと思っております。打ち上げにあたっては、青葉消防署のご指導により、安全に実施いたします。

開催中は閃光、音、振動などが起こる場合があります。ご迷惑をおかけいたしますが、ご理解くださいますようお願い申し上げます。

なお今回の花火打ち上げに際し、一般観覧席のご用意、ご案内はございませんが、学校敷地外からのご見学は自由とさせていただきます。ただし、警備員等の配置はございませんのでご了承ください。

記

日 時 : 令和6年10月10日(木) 午後6時30分～7時
(打ち上げは15分間程度を予定しています)

場 所 : 神奈川県立あおば支援学校校庭

打上げ数 : 約30発

特記事項 : 天候不良などにより、お知らせすることなく中止する場合があります。

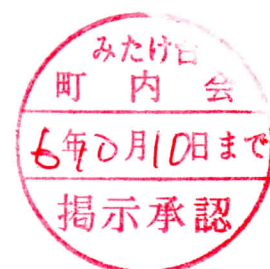

【お問合せ先】

児童野外活動センター こどもの杜
045-972-7700

迷彩・武器・ドクロなど、難民の子どもがツラくなる柄も不可

あおば支援学校

ユニクロ「届けよう、服のチカラ」プロジェクト参加中

子ども服を 11月13日(金)まで
こども服くを

社会貢献活動中

回収しています

せんだく
洗濯して
から

直接肌に触れるものは不可・集めてません

ベビー用

(60cm ~ 100cm)



「自分がもらってうれしいもの」を集めています。

キッズ用

(100cm ~ 160cm)

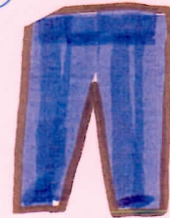

みたけ台
町内会
6年11月13日まで
掲示承認

難民キャンプに子ども服を届けよう

した^キぎ
下着・小物類 X



あおば支援学校まで

お持ちください。



名前があるものも不可・集めてません

全体食事会のお誘い

全体食事会を下記の日程で開催します。
上谷本地区在住で、70歳以上の方が対象です。
皆様のご参加を、お待ちしております。お楽しみに！

日 時:令和6年11月8日(金)

午前10時～12時

場 所:もえぎ野地域ケアプラザ 多目的室

参加費:300円(当日会場でお支払ください)

内 容:シャンソンコンサート

申込先:民生委員宮田(☎971-6009)

または担当民生委員

申込締切:令和6年10月28日(月)

申込後に参加できなくなった方は、
必ず申込先へご連絡ください。

◇主催◇

上谷本地区社協 上谷本ふれあい食事会



第24回

もえぎ野まつり

10.20 日 開会式 12:45 ~ 13:00
開場 13:00 ~ 16:00

会場：もえぎ野地域ケアプラザ
ユートピア青葉
(もえぎ野4-2)

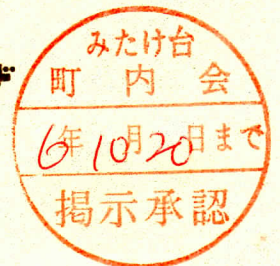

スタンプラリー

ケアプラザ内にある
スタンプを集めて
景品をゲットしよう！

バザー

衣類や生活用品等、
販売する予定です。
掘り出し物があるかも？

ゲーム

昔あそびや
スーパーボールすくい、
クイズなどがあるよ！

等々

ワクワクするイベントが盛りだくさん！
皆さまのお越しをお待ちしております！！

【皆さまへのお願い】

※館内で、食べ物の販売はしていません。
※駐車場はご用意していません。公共交通機関
をご利用ください。
※台風などの荒天時等、やむを得ず中止になる事
がございます。ホームページでご確認ください。
<https://www.yokohamashakyo.jp/moegino/>

【お問い合わせ】

ユートピア青葉
☎045-974-5400
もえぎ野地域ケアプラザ
☎045-974-5402



餅つき大会

体力測定会

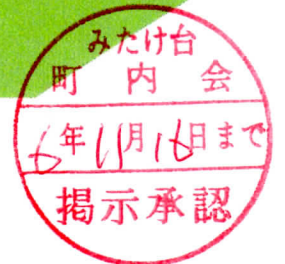

日時：11月16日(土)10:00~12:00

場所：毛えぎ野小学校 校庭・体育館【小雨決行】

主催：上谷本連合町内会



みたけ台コミュニティハウスだより

公益社団法人 横浜市民施設協会

10月号

2024年10月1日

まだ暑い日が続き秋の到来が待ち遠しいですね。コミハでは、少しでも秋を感じて頂きたい『**芸術の秋 in みたけ台コミハ**』と称して下記のイベントを開催します。是非皆さんお立ち寄りください。

■日時 10月19日(土)12時~26日(土)14時(火曜・金曜は休館) 入場料:無料

■場所 みたけ台コミュニティハウス サロン&多目的室

■出展(各サークルの作品) 絵画、書道、折り紙、編み物等

お越し頂いた方には記念品をご用意しています。(数に限りは有ります)お楽しみに!!

【9月開催の自主事業の様子】

9月8日(日)夕刻、晩夏と呼ぶにはほど遠い残暑でしたが、José(ジョゼ)によるJazzサマーコンサートを開催しました。アンコール曲は坂本九ちゃんのジャズアレンジ『上を向いて歩こう』でお集まり頂いた約50名の皆さんからの手拍子で最高に盛り上がりました。12月クリスマスコンサートは、女性ジャズシンガーをお呼びしクリスマスソングを楽しもうと思います。10月1日受付開始です。



<https://yokohama-shisetsu.com/mita/information/サマーコンサートご参加への御礼/>

【現在受付中の自主事業】

※下記のメール受付は bz584831@bz03.plala.or.jp

サマーコンサートの動画はこちらから



- 10月5日(土) 10:30 絵本コンサート
- 10月10日(木) こどもの国/ルディックウォーキング(残り数枠)
- 11月9日(土) 10時半 人形劇
- 11月13日(水) 11時~12時 チャーリーちだマジックショー
- 11月16日(土) 10時半~12時 やさしい相続教室(午後個別相談)
- 11月27日(水) から毎月第4水曜日10時~ コグニサイズ(後期)
- 12月7日(土) 10時半~11時半 親子リトミック(事前申込不要)
- 12月8日(日) 10時~11時 季節のセルフケア
- 12月12日(木) 13時半~16時半 きりえ教室
- 12月14日(土) 15時~16時半 クリスマス・コンサート

みたけ台町内会
6年1月2日まで
掲示承認

今月新着図書のご案内

◇一般図書

- ・いわゆる「サザン」について 小貫信昭
- ・「何回説明しても伝わらない」はなぜ起こるのか? 今井むつみ
- ・手紙屋 僕の就職活動を変えた十通の手紙 喜多川泰

◇児童・幼児向け

- ・ふしぎ駄菓子屋 銭天堂 吉凶通り1 廣嶋玲子
- ・やさしいライオン やなせ たかし



※ホームページはこちらです。自主事業の詳細も載ってます!!

<https://yokohama-shisetsu.com/mita/>



問い合わせ・申込先: みたけ台コミュニティハウス 青葉区みたけ台30(みたけ台中学校併設)

館長 西川和彦 ☎ 045-973-3833

(9:00~20:45)

(休館日: 火・金・毎月最終日曜)

もえぎ野ふれあいの 樹林まつり

2024 11月23日(土) 荒天24日(日)
10時～12時 もえぎ野樹林広場にて

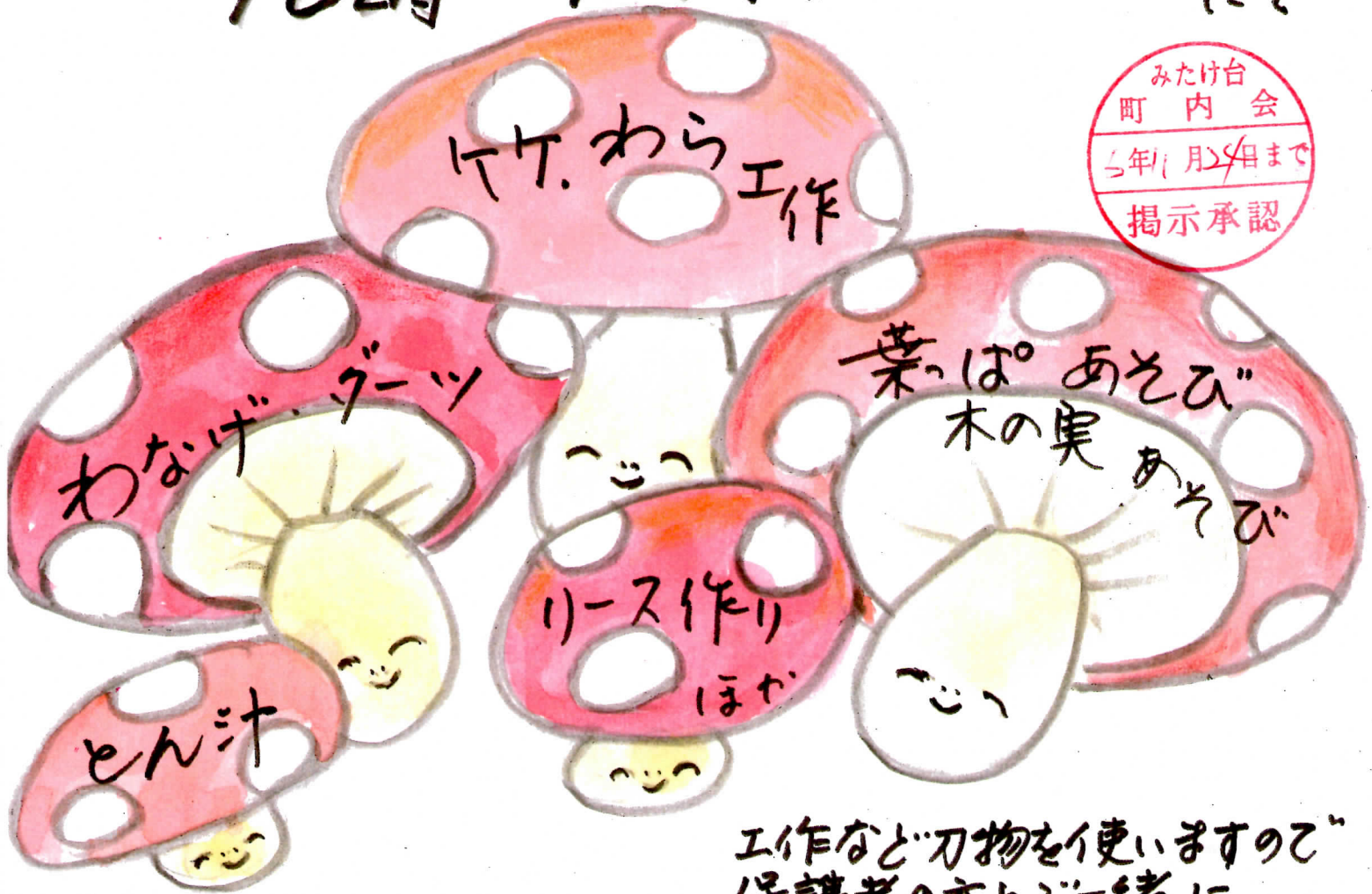

工作など刃物を使いますので
保護者の方と一緒に

主催 もえぎ野ふれあいの樹林愛護会

イベントのお手伝いの方募集中

問い合わせ 杉浦 973-1728 今村 973-2104

映画

映画研究会「シネ・あおば」
名作を楽しみませんか!?

| 月 | 開催日 | 作品 | 公開年 | 制作国 | 時間(分) |
|-----|--------|-------|------|-----|-------|
| 10月 | 19日(土) | おとうと | 1960 | 日 | 126 |
| 11月 | 日(土) | 自転車泥棒 | 1948 | 伊 | 93 |

8月「博士の異常な愛情」・9月「ボルサリーノ」・10月「おとうと」・11月「自転車泥棒」・12月「警察日記」
2025.1月「ピパ!マリア」・2月「花咲く港」・3月「平原児」

●日時：毎月概ね第3 or 4土曜

受付13:30～ 上映14:00～

※開催日は毎月5日の抽選によって決まります。

●参加：お申し込みの方のみとなります。

<鑑賞会 参加無料>

●会場：青葉台コミュニティハウス「本の家」

※青葉区青葉台2-25-4 ※駐車場はありません。

予約制各回定員20名

マスク着用をお願いします。

受付にて、体温測定を実施します。
換気を行い、3密防止に配慮します。

感染拡大により、開催が中止となる
場合があります。ご了承願います。

LINE 公式アカウント

友だち 募集中

@191cltzc

LINEの「友だち追加」から、ID検索するか
QRコードをスキャンしてください



映画研究会「シネ・あおば」参加のお申し込み先

電話受付 090-7018-0601

ショートメールのみ 090-3335-4433

「シネ・あおば」は、運営メンバーを募集しています!!

みたけ台
町内会
6年11月23日まで
掲示承認

ボーイスカウト横浜 130 団ビーバー隊 体験会のご案内

10/6 (日) ハロウィン工作
 時間：14:00~16:00
 場所：もえぎ野ケアプラザ
 参加費：200円

10/27 (日) おいもほり
 時間：9:00~11:00
 場所：青葉自動車学校の近く
 参加費：200円 先着：10名



ハイク&ホットドック

10月20日(日)

時間：9:30~12:00
 集合場所：長津田駅
 参加費：200円



ハイキングの後はキャンプサイトでランチ

11/9 (土) ビーバーカブ Fun day
 横浜地区のスカウトたちが大集合！
 時間：9:00~15:00
 場所：岸根公園

11/30 (土) 収穫祭
 焼き芋や餅つき、秋の爽りを満喫♪
 時間：10:00~15:00
 場所：くろがねキャンプ場

メールにて事前予約をお願いいたします。お子様のお名前・学年・性別・ご連絡先をお知らせください。

ボーイスカウト横浜 130 団
 随時体験募集中！
 お問い合わせはこちら→ yokohama130dan@gmail.com



横浜 130 団
 ホームページ



ボーイスカウト横浜第 130 団 カブ隊 今後の活動予定

さかなつり

10/6(日) 8:00~14:00
 自分で釣った魚を、焼いて食べよう！



JOTA-JOTI 2024

10/19(土) 16:00~20:00
 日本中・世界中の仲間とつながろう！



おいもほり

10/27(日) 9:00~11:00
 爽りの秋、さつまいもを収穫しよう！



今後も…

- ・ Zoom 英会話
 - ・ 餅つき
 - ・ クリスマス会
 - ・ 募金
 - ・ パインウッドダービー
 - ・ アメリカスカウトと交流
 - ・ 大使館ラリー
 - ・ 工作
 - ・ 施設見学
 - ・ スキーキャンプ
 - ・ 科学実験
 - ・ 春のキャンプ
- など、ワクワクのプログラムが盛りだくさん！

くわしくはホームページをご覧ください。

横浜 130 団

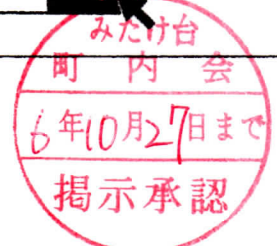

*やむを得ず、日程・時間に変更になる場合があります。
 *体験を希望される場合は、あらかじめご連絡ください。

青葉区民まつり2024

地域之力 ～共に進もう心の絆を青葉から～



日時 **11/3** (日・祝) 10時～15時 (荒天中止)

会場 青葉区役所周辺

交通アクセス

東急田園都市線「市が尾駅」から徒歩8分
またはバス「青葉区総合庁舎」(バス停2つ目)下車
※駐車場は利用できません。
公共交通機関をご利用ください。

爆上戦隊
ブンブンジャーショー

観覧無料!

時間 ①10:40～11:10
②14:20～14:50



©テレビ朝日・東映AG・東映

ステージイベント **掲示承認**

区内の小・中・高等学校等
による発表
(ダンス・吹奏楽・太鼓)
みんなで踊ろう! 青葉音頭

みたけ台
町内会
6年11月3日まで

模擬店・体験コーナー

飲食店・物販・
体験・展示など!



楽しいこと
もりだくさん!
詳細はホームページ
を見てね



スポーツゾーン

体力測定【握力・瞬発力など】
スポーツ体験
【輪投げ・ポッチャ】



青葉区民まつり2024



主催 青葉ふるさと協議会 (青葉区民まつり運営委員会)

※青葉区民まつりは、区内外の団体、企業などからの協賛にも支えられています。

問合せ 青葉区民まつり運営委員会事務局(青葉区地域振興課内) ☎978-2291 FAX978-2413

※イベントの時間・内容は変更になる場合があります。※会場では、広報用に写真を撮影させていただいておりますのでご了承ください。

ウォーキングに行こう!

月例ウォーキング開催中 ご参加をお待ちしています。

2024年度(後半)日程・コース

◆10月26日(土)午前9時30分 約3時間

稲荷前古墳群とすすき野公園コース

□集合場所：もえぎ野公園 □解散場所：すすき野公園

◆11月23日(土)午前9時30分 約3時間

都筑区せせらぎ緑道コース

□集合場所：地下鉄/センター南駅 □解散場所：せせらぎ公園

(地下鉄/仲町台駅)

◆3月29日(土)午前9時30分 約2.5時間

恩田川・桜の通り抜けコース

□集合・解散場所：JR成瀬駅(町田市)

注意：①感染症の状況や悪天候による中止もありますのでご了承ください。

②ご自宅で検温し、体調をチェックしてからご参加ください。

③ウォーキングに適した服装、履物、飲物持参でご参加ください。

コースによっては坂道、急階段等がある箇所がありますので、ご自身の体力に合わせてご参加ください。参加費無料、申込不要。時間迄に集合場所にお集まりください。

(問合せ先)

青葉区役所 福祉保健センター福祉保健課健康づくり係

上谷本地区保健活動推進員 担当：井上 080-1099-4964

主催者 上谷本地区保健活動推進員会



みたけ台
町内会
6年11月8日まで
掲示承認



青葉区制30周年記念

青葉みんなでボッチャ大会

日時

令和6年 **12月1日** 日

9時30分～13時30分
(9時00分受付開始)



キャプテンわん
©ゆず華・(公財)横浜市スポーツ協会

場所

青葉スポーツセンター 第1体育室

- 対象：青葉区在住・在勤・在学（小学生以上）
- 募集：48チーム（1チーム3名編成）144名※応募多数時抽選
- 対戦方法：トーナメント形式
- 持ち物：室内履き、動きやすい服装

参加費無料

- 申込期間：10月7日(月)～11月8日(金)必着
※抽選結果は、11月15日頃に代表者へ
メールまたは 往復はがき（返信用）にてお知らせします。

- 申込方法：電子申請システム(詳細、申込はQRコードへ)か、往復はがき
①行事名、②チーム名、③メンバー全員の氏名及び小学生
該当の有無、④代表者の電話番号、⑤配慮事項の有無(任意)
を記入のうえ、青葉区地域振興課スポーツ・施設担当に申込
※複数チームに重複してメンバー登録はできません

- 注意事項：来場の際は、なるべく公共交通機関をご利用ください。

【問合せ・申込先】青葉区役所地域振興課スポーツ・施設担当(4階窓口)

住所：〒225-0024青葉区市ケ尾町3 1 番地 4
TEL:045-978-2296 FAX:045-978-2413
MAIL: ao-shisetsu@city.yokohama.jp

大会の詳細、
申込はこちら
から→



主催：青葉区役所・青葉区スポーツ推進委員連絡協議会・青葉区さわやかスポーツ普及委員会
協力：青葉区商店街連合会

令和6年
青葉区制30周年



未来へつなごう
青葉の魅力

問合せ



青葉区制30周年記念実行委員会
(青葉区区制推進課広報相談係)

tel:045-978-2221 fax:045-978-2411

30周年
特設ページはこちら

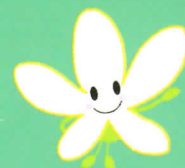

青葉区制30周年

青葉・都筑区制 30th

みたけ台
町内会
6年2月1日まで
掲示承認

30 anniversary
AOBA

30th
ANNIVERSARY
都筑区制30周年
TSUZUKI 2024

丘のよこはま

—近代の村の歴史と暮らし—

11.23(土) ▶ 12.15(日)

会期中の**土日**
11/30(土)を除く
青葉・都筑
お野菜マルシェ
開催します!
(詳しくは当館HPで
お知らせします)



関連講演会

- ①11/30 「横浜の茅葺建築」 大野敏氏 (横浜国立大学教授)
- ②12/7 「都筑の丘の農業前史—聖農から農会へ—」 相澤雅雄氏 (地域史研究家)

※①②共、時間：14時～15時半 (13時半開場)
参加費：600円、会場：博物館講堂、定員：170名

当館HP イベントページ内「企画展・特別展開連イベント」申込サイトへ進むか、往復はがきに、①②のいずれか/氏名/住所/電話番号、を明記し当館までお送りください(ハガキ1枚につき2名)。締切：①11/20、②11/27 (必着)

主催：(公財)横浜市ふるさと歴史財団 共催：横浜市教育委員会
特別協力：横浜国立大学都市科学部・大学院都市イノベーション研究院
後援：青葉区役所、都筑区役所、JA横浜

カラー図版：神奈川管内之図 (横浜都市発展記念館蔵)、
横浜市農産物分布図 (横浜開港資料館蔵)、モノクロ図版：男全富雄氏イラスト (当館蔵)

- 観覧料 一般 500(800)円、高校・大学生 300(400)円、
小・中学生 100(150)円、横浜市内在住 65 歳以上 100(150)円
※()内は常設展示との共通券の料金 ※毎週土曜日は小・中・高校生は無料
※障がい者及び付添の方は無料 ※補助犬(盲導犬、介助犬、聴導犬)とご一緒に入館できます
- 休館日 月曜日 ●開館時間 9時～17時 (券売は16時30分まで)

30 横浜市歴史博物館

横浜市営地下鉄「センター北」駅下車 1 番出口徒歩 5 分、
駐車場あり (30 分 100 円)
〒224-0003 横浜市都筑区中川中央 1-18-1 (TEL) 045-912-7777
<https://www.rekihaku.city.yokohama.jp/>



横浜市歴史博物館は(公財)横浜市ふるさと歴史財団が指定管理者として管理・運営しています。

子育てひろば

すくすく



地域の子育てを多世代で応援



お子さんと一緒にほっと一息
楽しく遊んでおしゃべりしませんか？

赤ちゃんから大人まで
同じ地域に住む顔見知りが増えたら
きっとみんなが暮らしやすくなる…
子育てひろば「すくすく」の願いです



会場：みたけ台コミュニティハウス
(青葉区みたけ台30 みたけ台中学校内)

対象：0歳から就学前の乳幼児と養育者
(予約不要・参加費無料)

一緒におしゃべりしたい方も
気軽にきてね
お待ちしております！

この掲示板は1年間掲示いたしませんので、下記開催日程をメモしてください

毎月第 **3** 木曜日

10:00-11:00

4/18 5/16 6/20 7/18 9/19
10/17 11/21 12/19 2/20 3/20祝

8月と1月はお休みです



子育てひろば「すくすく」公式LINE (QRコードを読み取ってご登録ください)

すくすくに関する問合せや毎月のお知らせ、緊急のお知らせ等を配信します
(緊急のお知らせはラフールHPでもご覧になれます)

主催：上谷本地区民生委員・児童委員協議会 担当：上谷本地区主任児童委員 増本ノ桑野

本事業は上谷本地区社会福祉協議会の助成を受けて活動しています



横浜市民限定

エコハマ

第2弾

横浜市 エコ家電 応援キャンペーン

みなと台
町内会
年月日まで
掲示承認

節電効果の大きいエコ家電

本体購入価格(税抜)の20%(1台あたり 上限3万円)分を還元!

キャンペーン
期間

2024年6月6日(木)…2024年12月26日(木)

※キャンペーン期間内に購入・設置・申請した場合に還元対象となります。 ※申請先着順で還元し、予算上限に達し次第、早期終了
※最終日(早期終了時は終了日)の申請は抽選での還元となる場合があります。 ※郵送申請は最終日(早期終了時は終了日)の消印有効

対象製品

下記の要件に該当する製品のうち、資源エネルギー庁が提供する「省エネ型製品情報サイト」に掲載されている製品が対象です。
キャンペーンサイトの「対象製品一覧」や店頭で、購入前に必ずご確認ください。

エアコン

冷蔵庫
(450L以下の冷凍庫含む)

LED照明器具
(電球は対象外)

統一省エネラベル省エネ性能

☆☆☆☆☆
2.4以上
(目標年度2027)

☆☆☆☆☆
[451L以上] 3.0以上
☆☆☆☆☆
[450L以下] 2.0以上

☆☆☆☆☆
4.0以上

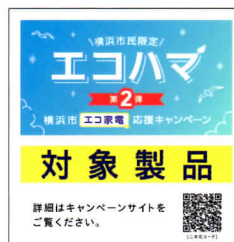

店頭では
このラベルが
目印!

※申請はお1人様
エアコン・冷蔵庫は各1台、
LED照明器具は2台まで。

キャンペーン対象者

キャンペーン期間内に登録店舗※で対象製品を購入し、市内の自宅に設置した後に申請した横浜市民の皆様

※本キャンペーン対象店舗としてご登録いただいた、市内の家電取扱店舗です。キャンペーンサイトの「登録店舗一覧」をご覧ください。

還元方法

各種キャッシュレスポイントに
交換できる「エコハマPay」ポイント

エコハマPay

または

商品券※
(バニラVisaギフトカード)

※郵送での申請は、商品券での還元となります。 ※商品券をご選択いただいた場合、ポイント還元額が500円分以上1,000円分未満の場合は、一律500円分のQUOカードにて還元いたします。ポイント還元額が500円分未満となる申請は無効となります。 ※バニラVisaギフトカードは、VISAマークのある店舗やオンラインショッピングで利用できるプリペイドカードです。

申請方法

キャンペーンサイトからオンライン申請 または 郵送申請※

申請には対象製品購入時にお渡しする「申請チケット」やレシート、製品保証書、本人確認書類、LED照明器具の場合は設置前後の写真などが必要です。詳細はキャンペーンサイトなどでご確認ください。 ※郵送用の「申請用紙」はキャンペーンサイトまたはご購入店舗にて入手可能

お問い合わせ

エコハマ(横浜市民限定)エコ家電応援キャンペーン第2弾

TEL.045-900-4830

[受付時間]10:00~18:00(土・日・祝、年末年始含む) ※おかけ間違いにご注意ください。
[開設期間]2024年5月13日(月)~2025年2月24日(月)まで

登録店舗・対象製品など、
詳しくはキャンペーンサイトへ

エコハマ

Q

https://ecohama.city.yokohama.lg.jp/



[二次元コード]

お客様専用
コールセンター

改訂版 みたけ台町内会 “ちょいサポ” 会員募集

ちょいサポ ?? ってなに?

それは、、、町内会イベントをちょっと

お手伝いするメンバーです。



みたけ台町内会のイベント運営に参加して地域の人々と一緒に楽しみたい、でも時間がなくて…そう思っているみなさん、“ちょいサポ”メンバーに登録してみませんか？

※町内会イベントってなにがあるの？

- どんど焼き
- 盆踊りと餅つき大会
- 焼き芋大会
- 日帰りバス旅行
- 公園清掃、花壇づくり

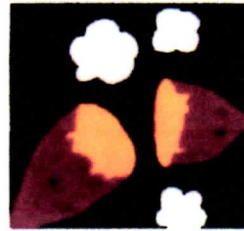

その他、地域防災訓練や学童通学見守りなどもやっています。

サポートメンバーが増えれば、もっと楽しいイベントも企画します！

※ちょいサポメンバーになると…

- ① イベント毎にお知らせメールが届く
- ② 運営スタッフ参加を打診する
- ③ イベント運営スタッフとして
 - ・ 企画から 準備 運営まで 参加
 - ・ 準備 から 運営 参加
 - ・ 当日 スタッフとしてお手伝い



自分のスタイルにあわせてボランティア参加をして頂きます。

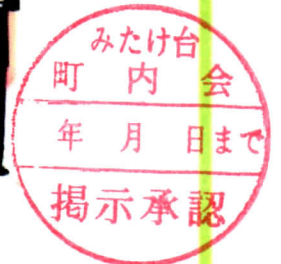

【まずは、「ちょいサポ」メンバーに登録】

右の QR コードを読み取り、メールにて申請・登録依頼ください。

volunteer.boshu@mitake-yokohama.com へ連絡ください。

左のQRコードを読み取り、メールを作成画面が出ますので、必要事項を入力して送信ください



ちょいサポ会員登録