

# みたけ台町内会 回覧

## 11月度 回覧 目次

### 1. 今月の町内会からのお知らせ ----- p2~p4

① 焼き芋大会実施 11月23日 詳細は別途掲示板参照ください

② 年末助けあい・赤い羽根募金のお願い (再掲載)

締め切り: 年末たすけあい募金--11/25 迄に組長へ投函または手渡し

赤い羽根募金--12/25 迄に組長へ投函または手渡し

③ 町内会懇親バス旅行募集のお知らせ p8から申し込みください。

④ 餅つき大会・体力測定会 11月25日みたけ台中学校校庭

⑤ 消火器注文に関して、下記の詳細を確認ください。

⑥ 令和5年度 町内会・連合町内会行事予定

11月の公園清掃は、12と19日です

### 2. 今月の掲示板内容-----p4~p5

### 3. 今月の各種回覧・全戸配布----- p5

### 4. 町内会活動・町内会を知って頂くために・その他----- p5~p8

[回覧貼付]

## 1. 町内会からのお知らせ

### ① 焼きいも大会を11月23日(木曜 祭日)に開催します

今年もみたけ台町内会主催で、コロナウイルス対策を実施しての焼きいも大会を、みたけ台公園にてさつま芋500本を用意して、かまど火にくべて焼きいもを作り、公園清掃協力者(チケット持参者(10:45～配布)と一般のお越し頂いた方(11:00～配布, 配布終了 11:45)にお配り致します。皆様のお越しをお待ちしています。 注)自転車等での来場はお断り。

「お詫び」 開催にあたり、近隣にお住まいの皆様には、早朝よりご迷惑をお掛け致します事お詫び申し上げます。

### ② 赤い羽根・年末たすけあい募金のお願い。 10月中旬に募金封筒を配布しました。

毎年恒例の募金のお願いです

10月1日から「赤い羽根募金」及び「年末たすけあい募金」を実施しますので、夫々の寄付袋に皆様から愛の募金を宜しくお願い致します。

今年度も「赤い羽根募金」・「年末たすけあい募金」の2枚の封筒を各戸にお配りしますので、ご寄付を袋ごとにお願ひします。領収書を必要な方は封筒にその旨記載ください。

「年末たすけあい募金」は11月25日迄に、「赤い羽根募金」は12月25日迄に、  
コロナ禍を考慮し寄付袋は組長さん宅のポストに投函をお願いします。

ご寄付は「赤い羽根募金」・「年末たすけあい募金」の袋毎に集計し青葉区社会福祉協議会に納金します。

なお、組長さんは「年末たすけあい募金」11/30迄、「赤い羽根募金」は12/30日迄に、  
ブロック長さん宅にお届けください。 ブロック長さんは定例会に持参ください。

なお、詳細は回覧および掲示板をご覧ください。

2001円以上のご寄付は所得税控除申請可能ですので、後日社会福祉協議会から領収書の発行がありますので、寄付袋に住所・氏名・寄付額の記載をお願いします。

### ③ みたけ台町内会 懇親バス旅行を12月10日(日曜)に開催します。

初冬の甲斐路、リニア、新作ワイン、農産物買い物の旅

11月25日迄に回覧終了してください。申し込み締めきり11月26日

組長は11月28日迄にブロック長へ提出ください。事務局提出12月2日。

④ 餅つき大会・体力測定会

体力測定会 11/25 10:00~12:00 みたけ台中学校グラウンド・体育館

餅つき大会 11/25 10:00~ (12:00) みたけ台中学校校庭 (雨天時は体育館横)

役員・お手伝いメンバーは当日 8:30 正門から入門し体育館南広場集合

⑤ 先月急遽回覧しました、消火器の注文方法についてのお知らせです。

まづ、消火器申込書(回覧)は、回覧後組長戻りになると思いますので、申込書と  
この回覧 p 7 項の申込書も一緒にブロック長にお届けください。

回覧を見落とししたとか、申し込み忘れで新たに申し込みたい方のために回覧の後部の  
ページに申し込み欄を作成しますので、ご利用ください。

\* 申し込み締め切りは、12月15日とします。 納品期日は別途ご案内。

\* 配達希望の方は、配達時に消火器代と配達訪問費をお支払いください。

\* 配達希望でない方は、消火器現品をみたけ台コミュニティハウスに配達して頂きますので、申し込み金を持参のうえ取りに来てください。なお、業者の配達日は申込者にお電話にて連絡を差し上げます。

⑥ 令和5年度 町内会・連合町内会行事予定

日時	行事	備考
11月5日	連町主催 鶴見川川辺爽やか	8:50 みたけ台公園グラウンド 集合
11月12日	みたけ台公園清掃	9:30~25. 26. 27 番地, 上谷本町
11月12日	光る池	もえぎ野公園
11月19日	上谷本第1公園清掃	9:30~ 6, 7, 8, 9 番地
11月23日	焼き芋大会	みたけ台公園
11月25日	連町主催 餅つき大会・体力測定会	みたけ台中学校 校庭・体育館
11月26日	青葉区民マラソン	9:00~ 支援学校南歩道で応援
12月9日	みたけ台公園清掃 当初の日程から1日繰上げ	9:30~ 22, 23, 24 番地
12月10日	みたけ台町内会 懇親バス旅行	12/10 7:45 祥泉院 南正門集合
12月16日	連町主催 一斉清掃・パトロール	14:55 みたけ台幼稚園下集合
12月17日	上谷本第1公園清掃	9:30~ 41, 45 番地
1月7日	パトロール	16:50 みたけ台中学校正門集合
1月13日	どんど焼き	別途詳細チラシ有
1月14日	みたけ台公園清掃	9:30~ 39. 40 番地
2月4日	パトロール	16:50 みたけ台中学校正門集合
2月11日	みたけ台公園清掃	9:30~ 19. 20. 21 番地

2月12日	ふれいあ会/地区社協主催	もえぎ野C 詳細別途
2月18日	上谷本第1公園清掃	9:30～ 13.14.15番地
2月25日	総合避難訓練/詳細別途	みたけ台中学校 体育館・校庭
3月3日	パトロール	17:50 みたけ台中学校正門集合
3月10日	みたけ台公園清掃	9:30～ 37,38番地

## 2. 今月の掲示内容

新規の掲示板 注) 掲示要請多数につき実際の掲示は調整させていただきます。問合せ先 971-7783

- 青葉区民マラソン 区民マラソン実行委員会 期限 11/26
- 区民マラソンによる交通規制のお願い 区民マラソン実行委員会 期限 11/26
- 区民芸術祭2023 作品展 区民芸術祭運営委員会 期限 12/11
- ストップ心臓病/予防と運動療法 青葉区医師会 期限 12/3
- 青葉区人権啓発講演会 認知症/表のみ・・・ 青葉区総務課 期限 11/27
- 体力測定会 スポ推 期限 11/25
- みたけ台コミュニティハウス11月号 コミュニティーハウス 期限 12/2
- 老後生活とその準備 コミュニティーハウス 期限 11/18
- 障害者週間 もえぎ野ケアプラザ 期限 12/9
- 餅つき大会・体力測定会 連合町内会 期限 11/25
- 花火打ち上げのお知らせ 鉄小創立記念委員会 期限 11/11
- 町内会懇親バス旅行参加者募集のお知らせ みたけ台町内会 期限 11/26

### 継続の掲示板

- ウォーキング 保健活動推進委員 期限 11/25
- 青葉区社会福祉大会 青葉区社会福祉協会 期限 11/16
- トムとサムのコンサート コミュニティーハウス 期限 11/18
- 映画 シネ青葉 期限 11/25
- みたけ台町内会を知って頂くために 町内会 期限 指定無
- 「ちょいサポ」会員募集 町内会 期限 指定無
- 青葉支援学校 避難訓練のお知らせ 青葉支援学校 期限 空きある時
- 鉄町交番の建替えについて 青葉署 期限 空きある時

- すくすく 上谷本地区民生委員 期限 空きある時
- 地域の身体測定のご案内 太陽の子桜台第2補遺機縁会 期限 空きある時

### 3. 今月の各種回覧

- みたけ台コミュニティハウス 11月号 コミュニティハウス
- こどもの杜一般開放予定 こどもの杜
- みたけ夢だより 11月号 みたけ台小学校
- 学校たより 11月号/No. 442号 みたけ台中学校
- 青指あおば 50号 区役所こども家庭支援課
- 障害者週間 もえぎ野ケアプラザ

### 4. 今月の全戸配布

上谷本地区社協だより 84号

### 5. 町内会活動について・町内会からのお知らせ(継続)

☆みたけ台ホームページを開設しています。以下のQRコードからアクセスください。



みたけ台町内会のホームページから、県のとより・広報よこはま市版・広報よこはま青葉区版を見ることが出来ます。また、町内会の主な行事予定なども見ることが出来ます。是非、ご活用願います。

URL : <https://mitake39.jimdofree.com/>

町内会へのご意見はメール: [szk0610ykhm@yahoo.co.jp](mailto:szk0610ykhm@yahoo.co.jp) までお願いします。

☆子供会と町内会の共同事業としてアルミ缶・ダンボール・古紙・古布の回収を行っております。本事業による収益は子供会・町内会の大切な資金源となっております。**毎週木曜日戸建ての方は玄関先又は収集場所、集合住宅の方は指定の集積場所に出してください。**

万一、業者の回収忘れ(16時ごろまで)があった場合、株式会社山愛 045-973-0721にご連絡をお願いします。

☆神奈川県・横浜市・青葉区の広報は、毎月10日迄に新聞購読宅は折込で、非購読宅はポストに投函されます。

万一、折込または投函の無い場合、廣田新聞鴨志田店 045-962-1538にご連絡をお願いします。

11月23日の焼き芋大会と11月25餅つき大会と来年1月13 どんど焼きのボランティア募集  
します。下記の「ちょいサポ 会員募集」から申込ください。

## みたけ台町内会 “ちょいサポ” 会員募集

ちょいサポ ?? ってなに?

それは、、、町内会イベントをちょっと

お手伝いするメンバーです。



みたけ台町内会のイベント運営に参加して地域の人々と一緒に楽し  
みたい、でも時間がなくて…そう思っているみなさん、“ちょいサポ”  
メンバーに登録してみませんか？

※町内会イベントってなにがあるの？

- どんど焼き
- 盆踊りと餅つき大会
- 焼き芋大会
- 日帰りバス旅行
- 公園清掃、花壇づくり



その他、地域防災訓練や学童通学見守りなどもやっています。

サポートメンバーが増えれば、もっと楽しいイベントも企画します！

※ちょいサポメンバーになると…

- ①イベント毎にお知らせメールが届く
- ②運営スタッフ参加を打診する
- ③イベント運営スタッフとして
  - ・企画から 準備 運営まで 参加
  - ・準備 から 運営 参加
  - ・当日 スタッフとしてお手伝い



自分のスタイルにあわせてボランティア参加をして頂きます。

【まずは、「ちょいサポ」メンバーに登録】

右の QR コードを読み取り、メールにて申請・登録依頼ください。

左のQRコードを読み取り、メールを作成画面が出ますので、必要事項を入力して送信ください

または、szk0610ykhm@yahoo.co.jp へ連絡ください。



ちょいサポ会員登録

掲示板 Ver5-3



## 消火器申し込み書

10月の回覧にて「消火器の申し込み書」を回覧しましたが、回覧を見落としたりとか、申し込み忘れで新たに申し込みたい方のための申し込み書です。

10月の回覧で申し込みの方は記入不要です。

### 消火器にも寿命があります!!

●使用期限を過ぎたら、交換しましょう

●消火器の購入

ゲージの針が緑色の部分にあれば正常です。

1本 **5,800円**

- 蓄圧式粉末消火器薬剤量1.2kg
- 蓄圧式なので消火器の大敵である湿気を完全にシャットアウト。
- 強化液消火器及び詰替は裏面をご覧ください

○ 正常



× 不良

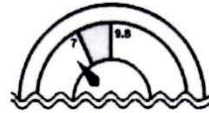

●購入時1本無料で引取ります。(リサイクルシール貼付済みの消火器に限る。)

●古くなった消火器は、使えなかったり、放置しておくと破裂事故につながったりします！新しい消火器に交換しましょう

### ★消火器の廃棄

1本 **1,600円**

★リサイクルシール貼付済みの消火器の廃棄料金は、上記の価格より500円引になります。

普通  
火災用

油  
火災用

電気  
火災用



※このラベルの消火器は、使用期限が過ぎています。買い替えましょう。

※このラベルの消火器には、使用期限が記載されています。確認して下さい。

※各家庭へ配達訪問の場合、別途配達訪問料が1,500円かかります。

※金額は、すべて消費税込みです。※詳細は、裏面をご覧ください。

※お申し込みの時期によっては、実施時期が、翌年(2024年)1月以降になる場合がございます。

### 消火器購入・薬剤詰替・消火器廃棄申込書

氏名	住所	電話	購入		詰替	廃棄	配達訪問 希望する方は○ して下さい。
			粉末	強化液			
			本	本	本	本	希望する
			本	本	本	本	希望する
			本	本	本	本	希望する
			本	本	本	本	希望する
			本	本	本	本	希望する
			本	本	本	本	希望する

※お客様にご記入頂いた個人情報は、消火器事業以外には使用致しません。



令和5年11月1日  
みたけ台町内会 会長 鈴木 節夫

# みたけ台町内会 親睦バス旅行のご案内

今年も町内会バス旅行を下記のように計画いたしました。  
参加ご希望の方は、下の参加申込用紙に必要事項を記入・回覧の上、  
組長経由にてお申込みください。申込多数の場合は抽選とさせていただきます。  
参加が決定しました方は、11月末日までにご自宅宛てにご案内を差し上げます。

実施日： 令和5年12月10日(日)  
行き先： **初冬の甲斐路、リニア・新作ワイン・農産物買物の旅**  
募集人数： 80名(最小催行人員35名)  
参加費： 大人(高校生以上) 4,500円 中学生：3,500円 子供(4歳～小学生)  
2,500円(当日ご集金) ※残額は町内会から負担致します  
集合時間・場所： 祥泉院 南総門前 7:45 8:00出発

## コース

祥泉院(8:00)発 = 首都高・中央道等 = (途中休憩) = 山梨県立リニア見学センター(見学) = 御坂農園グレープハウス(BBQ昼食) = 風土記の丘(農産物など買物) = シャトー勝沼ワイナリー = (途中休憩) = 高速道 = 祥泉院(18:30頃着)

## お申し込み (みたけ台町内会会員世帯限定)

- ☆ 本年もQRコードでの申し込み受付も並行して受付けます。  
申込書での方は別紙申込書にご記入の上、組長様にご提出をお願い致します。
- ・ 組長： **11/26(日)**までに回覧を回収・取りまとめの上、ブロック長へ提出願います。
- ・ ブロック長： 上記取りまとめの上、**12/2(土)**までに、鈴木まで提出願います。

### <申込方法>

- ・ QRコードで一世帯単位でお申し込みが可能です。→
- ・ 下記申込書でも可能です 組長にお渡し下さい。↓



名前	大人	中学生	子供	住所	電話番号